

E=36410

E=364000

← SALTO DA DIVISA

N=8212500

N=8212600

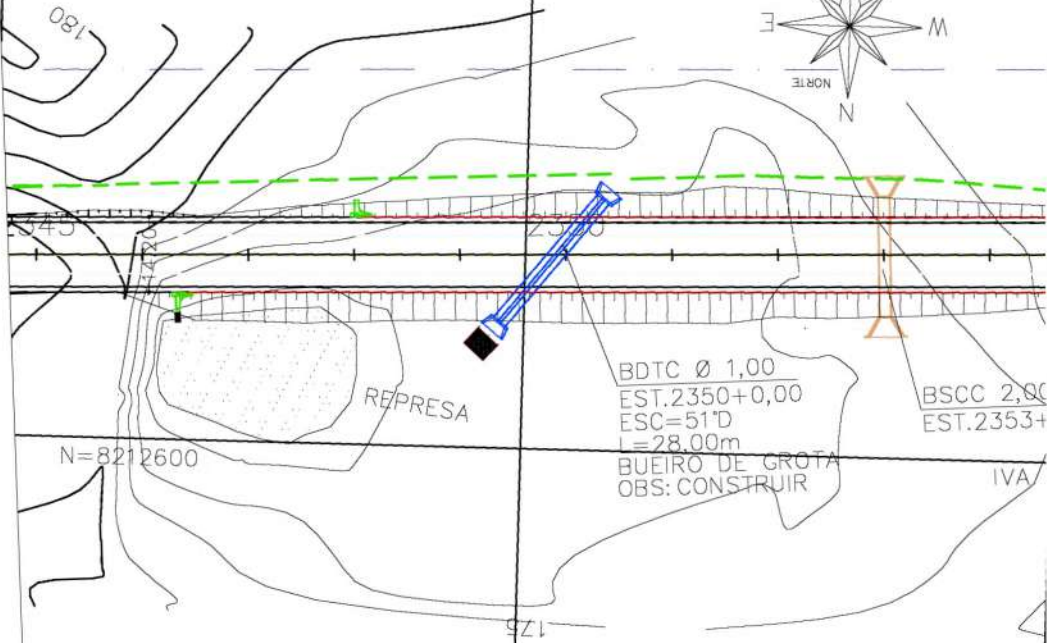
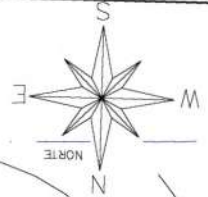

BDTC Ø 1,00
 EST.2350+0,00
 ESC=51°D
 L=28,00m

BSCC 2,80
 EST.2353+

BUEIRO DE GROTA
 OBS: CONSTRUIR

LEGENDA

- BUEIRO EXISTENTE
- BUEIRO PROJETADO
- COLCHÃO DRENANTE
- BACIA DE ACUMULAÇÃO (TIPO I E TIPO II)

- SARJETA DE ATERRO (MFC-01)
- SARJETA DE CORTE (STC-02)
- SARJETA DE CORTE (STC-04)
- VALETA DE PROTEÇÃO DE ATERRO
- VALETA DE PROTEÇÃO DE CORTE

- DRENO PROFUNDO (DPS-08)
- DESCIDA D'ÁGUA DE CORTE EM DEGRAUS
- DESCIDA D'ÁGUA DE ATERRO EM DEGRAUS
- DESCIDA D'ÁGUA DE ATERRO TIPO RÁPIDA
- TRANSPOSIÇÃO DE SEGMENTO DE SARJETA

- PONTO ALTO (GREIDE)
- PONTO BAIXO (GREIDE)
- DISSIPADOR DE ENERGIA
- CAIXA COLETORA

00

00



<ul style="list-style-type: none"> ENTRADAS PARA DESCIDAS D'ÁGUA (EDA-01) ENTRADAS PARA DESCIDAS D'ÁGUA (EDA-02) PASSA GADO PROJETADO (DETALHADO NO PROJETO DE OBRAS COMPLEMENTARES) 			MT RODOVIA BR-367/MG	DEPARTAMENTO NACIONAL DE INFRAESTRUTURA DE TRANSPORTES TRECHO: DIVISA BA/MG (Sítio do Divião) - Entrocamento BR-256 (8) (Gouveia) SUBTRECHO: DIVISA BA/MG (Sítio do Divião) - Entrocamento MG-406 (Almenero) SEGMENTO: km 0,0 do km 01,8	DPP-GP REG Nº LOC
			VISTO DATA	LOTE 01	PROJETO DE DRENAGEM LINHAS DE DRENAGEM

ESCALA: 1:1000

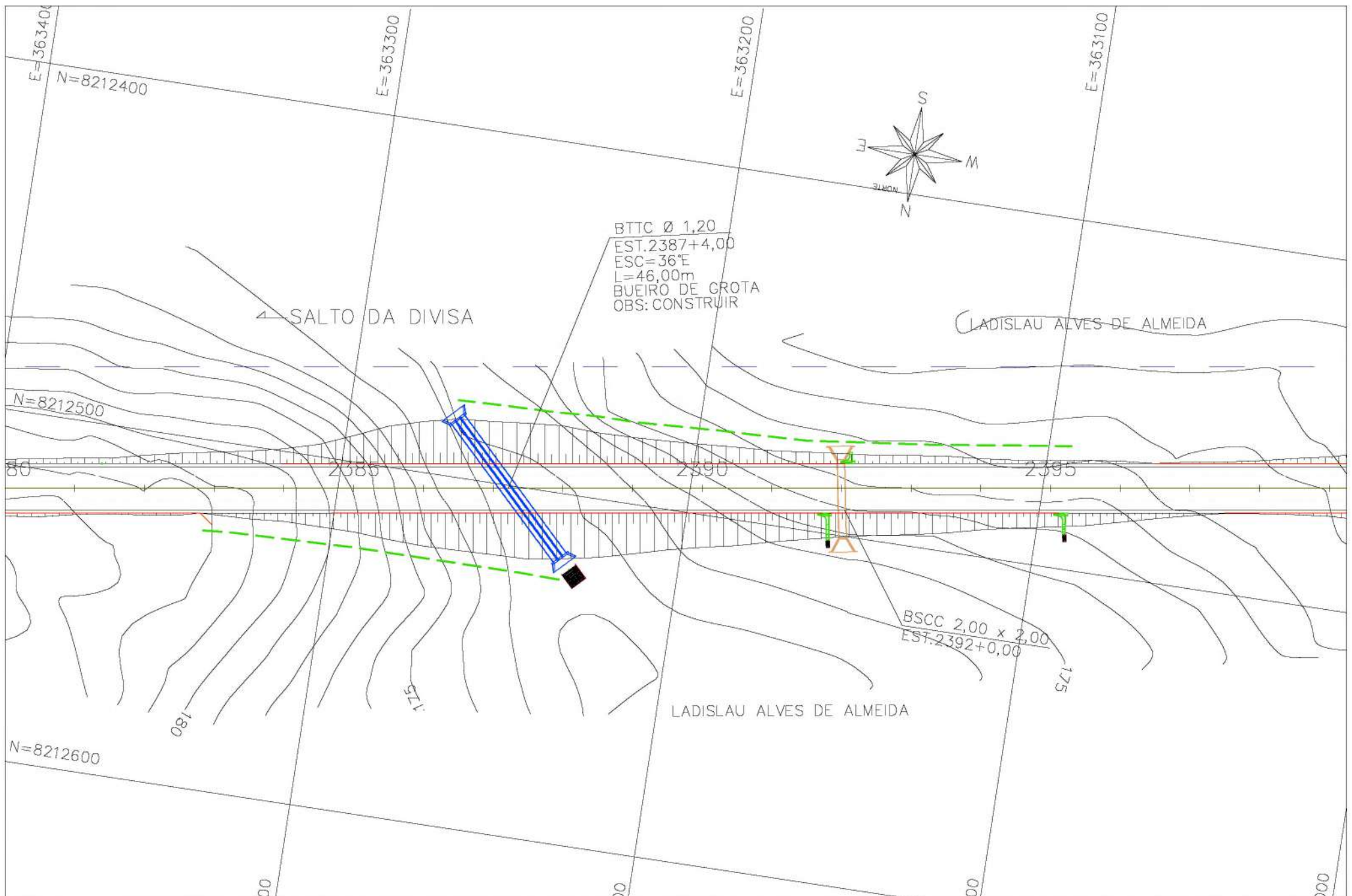

LEGENDA		SARJETA DE ATERRO (MFC-01)		DRENO PROFUNDO (DPS-08)		PUNTO ALTO (GREIDE)		ENTRADAS PARA DESCIDAS D'ÁGUA (EDA-01)		MT	DEPARTAMENTO NACIONAL DE INFRAESTRUTURA DE TRANSPORTES	DPP-GP
	BUEIRO EXISTENTE		SARJETA DE ATERRO (MFC-01)		DRENO PROFUNDO (DPS-08)		PUNTO ALTO (GREIDE)		ENTRADAS PARA DESCIDAS D'ÁGUA (EDA-01)	BR-367/MG	TRECHO: DIVISA BA/MG (Salto da Divisa) - Entroncamento BR-238 (B) (Gouveia)	REG
	BUEIRO PROJETADO		SARJETA DE CORTE (STC-02)		DESCIDA D'ÁGUA DE CORTE EM DEGRAUS		PUNTO BAIXO (GREIDE)		ENTRADAS PARA DESCIDAS D'ÁGUA (EDA-02)		SUBTRECHO: DIVISA BA/MG (Salto da Divisa) - Entroncamento MG-406 (Amenora)	Nº
	COLCHÃO DRENANTE		SARJETA DE CORTE (STC-04)		DESCIDA D'ÁGUA DE ATERRO EM DEGRAUS		DISSIPADOR DE ENERGIA		PASSA GADO PROJETADO (DETALHADO NO PROJETO DE OBRAS COMPLEMENTARES)		SEGMENTO: km 0,0 ao km 61,6	LOC
	BACIA DE ACUMULAÇÃO (TIPO I E TIPO II)		VALETA DE PROTEÇÃO DE ATERRO		DESCIDA D'ÁGUA DE ATERRO TIPO RÁPIDA		CAIXA COLETORA					FOLHA
			VALETA DE PROTEÇÃO DE CORTE		TRANSPOSIÇÃO DE SEGMENTO DE SARJETA							DR-307



VISTO DATA

LOTTE	01	PROJETO DE DRENAGEM	
		LINHAS DE DRENAGEM	

ESCALA: 1:1000

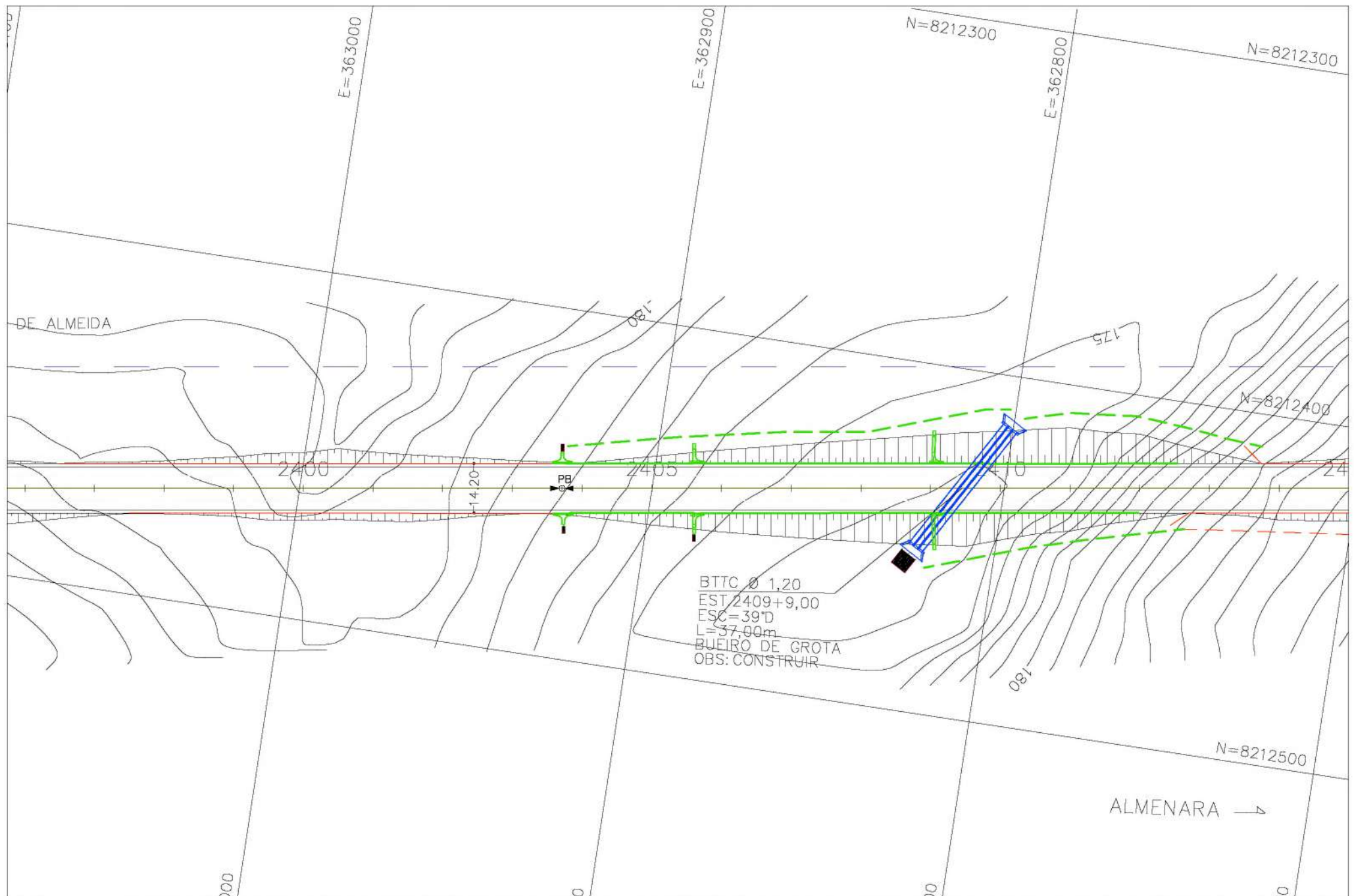

LEGENDA		SARJETA DE ATERRO (MFC-01)		DRENO PROFUNDO (DPS-08)		PUNTO ALTO (GREIDE)		ENTRADAS PARA DESCIDAS D'ÁGUA (EDA-01)		MT	DEPARTAMENTO NACIONAL DE INFRAESTRUTURA DE TRANSPORTES	DPP-GP
	BUEIRO EXISTENTE		SARJETA DE CORTE (STC-02)		DESCIDA D'ÁGUA DE CORTE EM DEGRAUS		PUNTO BAIXO (GREIDE)		ENTRADAS PARA DESCIDAS D'ÁGUA (EDA-02)	BR-367/MG	TRECHO: DIVISA BA/MG (Sítio da Divisa) – Entroncamento BR-238 (B) (Gouveia)	REG
	BUEIRO PROJETADO		SARJETA DE CORTE (STC-04)		DESCIDA D'ÁGUA DE ATERRO EM DEGRAUS		DISSIPADOR DE ENERGIA		PASSA DADO PROJETADO (DETALHADO NO PROJETO DE OBRAS COMPLEMENTARES)		SUBTRECHO: DIVISA BA/MG (Sítio da Divisa) – Entroncamento MG-406 (Almenara)	Nº
	COLCHÃO DRENANTE		VALETA DE PROTEÇÃO DE ATERRO		DESCIDA D'ÁGUA DE ATERRO TIPO RÁPIDA		CAIXA COLETORA				SEGMENTO: km 0,0 ao km 61,6	LOC
	BACIA DE ACUMULAÇÃO (TIPO I E TIPO II)		VALETA DE PROTEÇÃO DE CORTE		TRANSPOSIÇÃO DE SEGMENTO DE SARJETA							FOLHA
												DR-308

ESCALA: 1:1000

VISTO	DATA

LOTES	01
-------	----

PROJETO DE DRENAGEM		LÍNEA DE DRENAGEM	
---------------------	--	-------------------	--

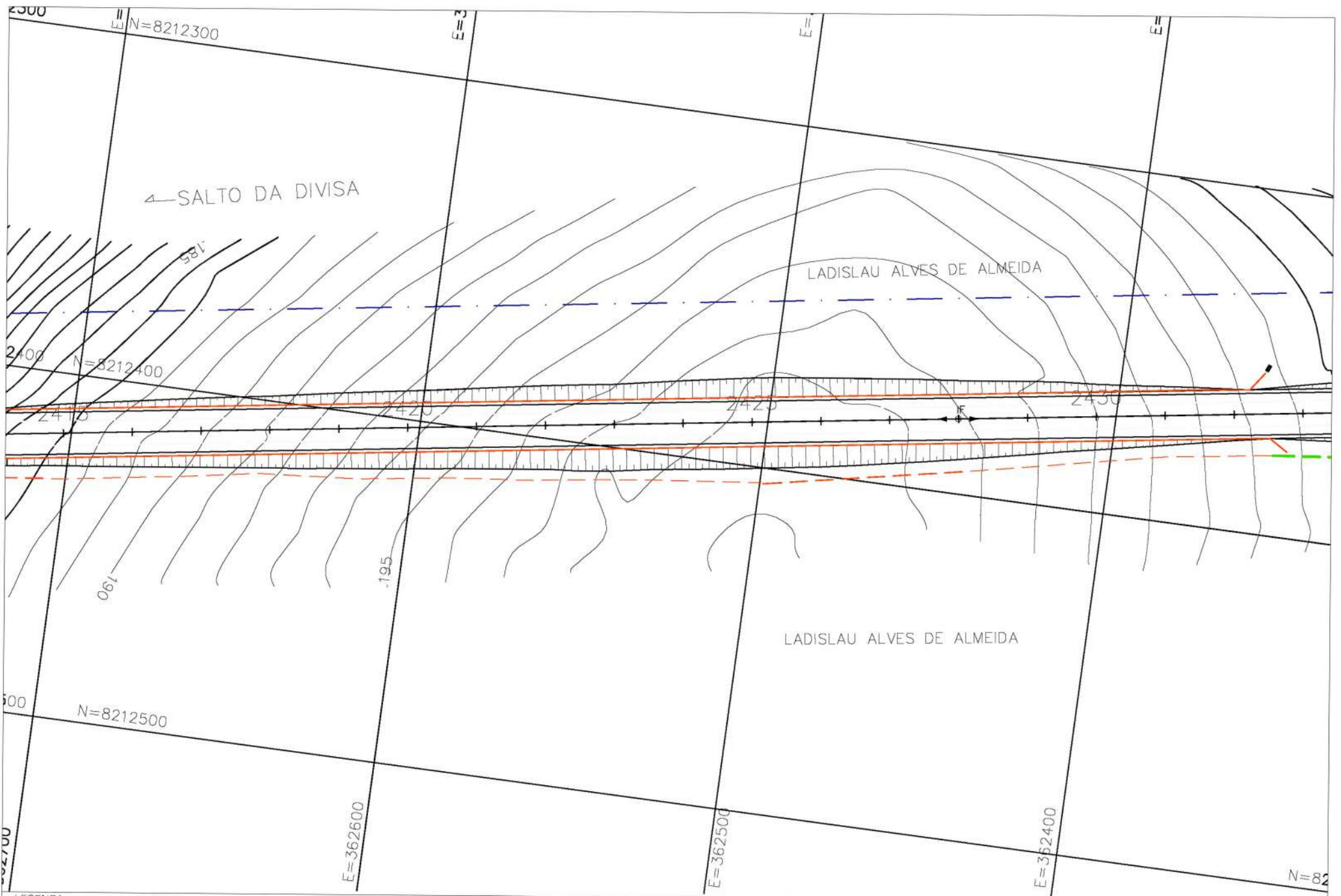

LEGENDA		DRENO PROFUNDO (DPS-08)		PONTO ALTO (GREIDE)		ENTRADAS PARA DESCIDAS D'ÁGUA (EDA-01)		MT	DEPARTAMENTO NACIONAL DE INFRAESTRUTURA DE TRANSPORTES	DPP-GP
	BUEIRO EXISTENTE		DESCIDA D'ÁGUA DE CORTE EM DEGRAUS		PONTO ALTO (GREIDE)		ENTRADAS PARA DESCIDAS D'ÁGUA (EDA-01)	RODovia	TRECHO: DIVISA BA/MG (Salto da Divisa) - Entroncamento BR-258 (3) (Gaucho)	REG
	BUEIRO PROJETADO		DESCIDA D'ÁGUA DE ATERRAMENTO EM DEGRAUS		PONTO BAIXO (GREIDE)		ENTRADAS PARA DESCIDAS D'ÁGUA (EDA-02)	BR-367/MG	SUBTRECHO: DIVISA BA/MG (Salto da Divisa) - Entroncamento MG-406 (Amenara)	Nº
	COLCHÃO DRENANTE		DESCIDA D'ÁGUA DE ATERRAMENTO TIPO RÁPIDA		DISSIPADOR DE ENERGIA		PASSA CADO PROJETADO (DETALHADO NO PROJETO DE OBRAS COMPLEMENTARES)	SEGMENTO: km 0,0 ao km 61,6		LOC.
	BACIA DE ACUMULAÇÃO (TIPO I E TIPO II)		VALETA DE PROTEÇÃO DE CORTE		CAIXA COLETORA					
	SARJETA DE ATERRAMENTO (MFC-01)		TRANSPOSIÇÃO DE SEGMENTO DE SARJETA							
	SARJETA DE CORTE (STC-02)									
	SARJETA DE CORTE (STC-04)									

ESCALA: 1:1000



VISTO	DATA

LOTE	01
------	----

PROJETO DE DRENAGEM
LINHAS DE DRENAGEM

FOLHA
DR-309

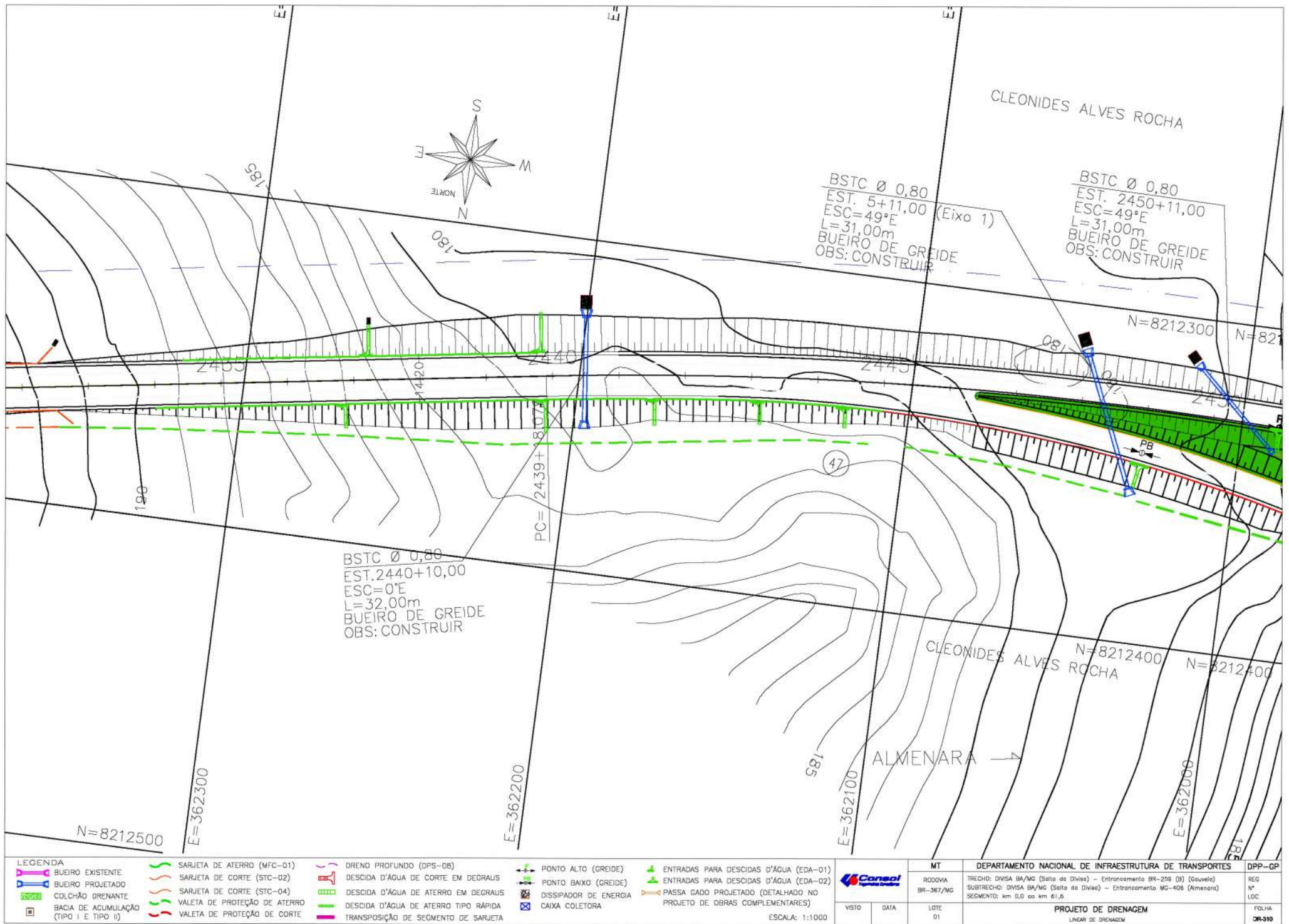

LEGENDA	
	BUEIRO EXISTENTE
	BUEIRO PROJETADO
	COLCHÃO DRENANTE
	BACIA DE ACUMULAÇÃO (TIPO I E TIPO II)
	SARJETA DE ATERRO (MFC-01)
	SARJETA DE CORTE (STC-02)
	SARJETA DE CORTE (STC-04)
	VALETA DE PROTEÇÃO DE ATERRO
	VALETA DE PROTEÇÃO DE CORTE
	DRENO PROFUNDO (DPS-08)
	DESCIDA D'ÁGUA DE CORTE EM DEGRAUS
	DESCIDA D'ÁGUA DE ATERRO EM DEGRAUS
	DESCIDA D'ÁGUA DE ATERRO TIPO RÁPIDA
	TRANSPOSIÇÃO DE SEGMENTO DE SARJETA
	PONTO ALTO (GREIDE)
	PONTO BAIXO (GREIDE)
	DISSIPADOR DE ENERGIA
	CAIXA COLETORA
	ENTRADAS PARA DESCIDAS D'ÁGUA (EDA-01)
	ENTRADAS PARA DESCIDAS D'ÁGUA (EDA-02)
	PASSA GADO PROJETADO (DETALHADO NO PROJETO DE OBRAS COMPLEMENTARES)

ESCALA: 1:1000				MT DEPARTAMENTO NACIONAL DE INFRAESTRUTURA DE TRANSPORTES	DPP-GP
VISIO DATA	LOTE 01	RODOVA BR-367/MG		TRECHO: DIVISA BA/MG (Salto da Divisa) - Entroncamento BR-258 (B) (Gouveia) SUBTRECHO: DIVISA BA/MG (Salto da Divisa) - Entroncamento MG-408 (Almenara) SEGMENTO: km 0,0 ao km 01,8	
PROJETO DE DRENAGEM LINHA DE DRENAGEM				REG. Nº LOC.	FOLHA DR-310

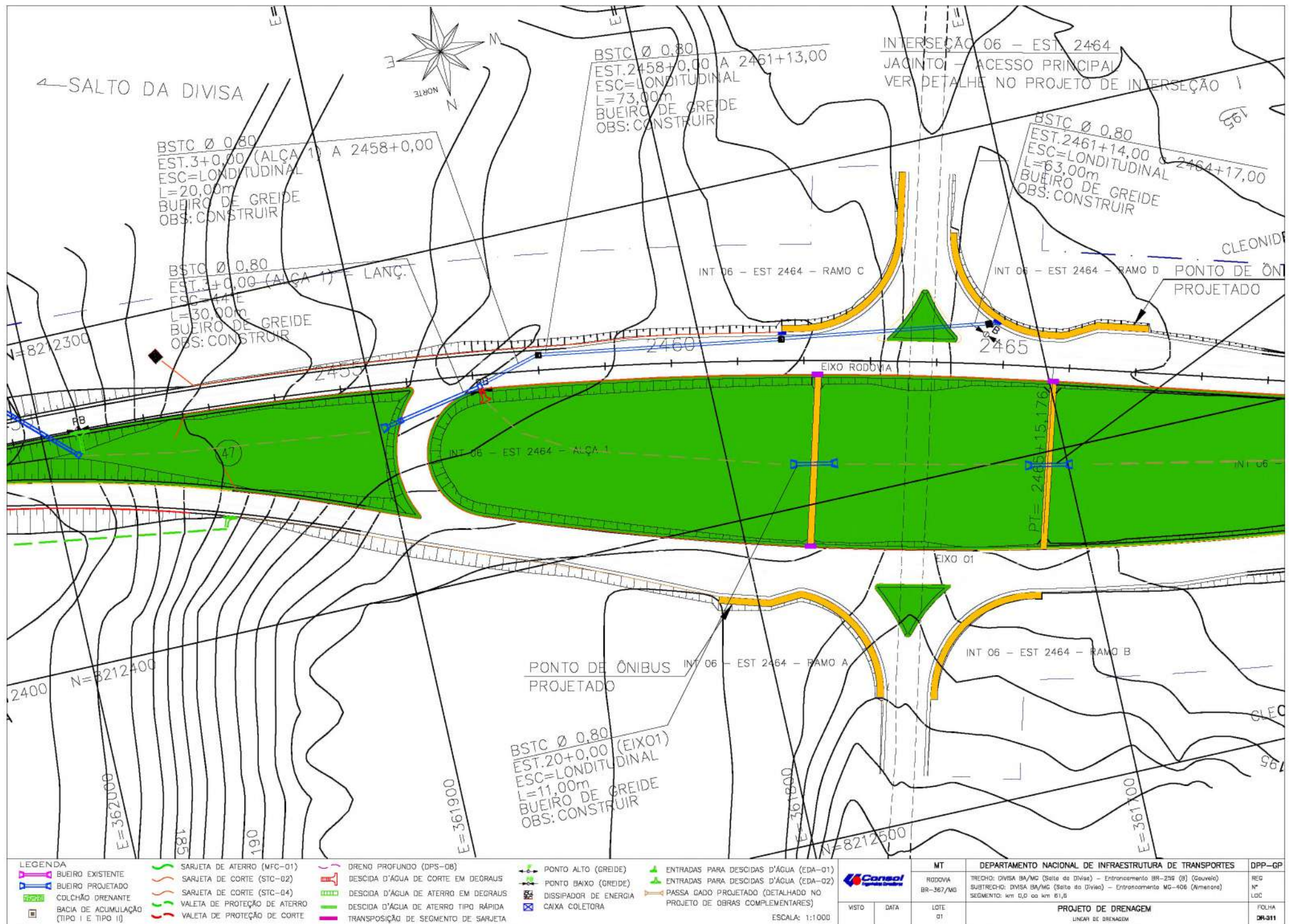

LEGENDA	
	BUEIRO EXISTENTE
	BUEIRO PROJETADO
	COLCHÃO DRENANTE
	BACIA DE ACUMULAÇÃO (TIPO I E TIPO II)
	SARJETA DE ATERRO (MFC-01)
	SARJETA DE CORTE (STC-02)
	SARJETA DE CORTE (STC-04)
	VALETA DE PROTEÇÃO DE ATERRO
	VALETA DE PROTEÇÃO DE CORTE
	DRENO PROFUNDO (DPS-06)
	DESCIDA D'ÁGUA DE CORTE EM DEGRAUS
	DESCIDA D'ÁGUA DE ATERRO EM DEGRAUS
	DESCIDA D'ÁGUA DE ATERRO TIPO RÁPIDA
	TRANSPOSIÇÃO DE SEGMENTO DE SARJETA
	PONTO ALTO (GREIDE)
	PONTO BAIXO (GREIDE)
	DISSIPADOR DE ENERGIA
	CAIXA COLETORA
	ENTRADAS PARA DESCIDAS D'ÁGUA (EDA-01)
	ENTRADAS PARA DESCIDAS D'ÁGUA (EDA-02)
	PASSA DADO PROJETADO (DETALHADO NO PROJETO DE OBRAS COMPLEMENTARES)

		MT DEPARTAMENTO NACIONAL DE INFRAESTRUTURA DE TRANSPORTES BR-367/MS TRECHO: DIVISA BA/MG (Salto da Divisa) – Entroncamento BR-290 (B) (Gouveia) SUBTRECHO: DIVISA BA/MG (Salto da Divisa) – Entroncamento MG-406 (Nimenoira) SEGMENTO: km 0,0 ao km 61,6	DPP-GP REG Nº LOC
VISTO DATA	LOTE 01	PROJETO DE DRENAGEM LINHA DE DRENAGEM	
ESCALA: 1:1000		FOLHA DR-311	



LEGENDA		SARJETA DE ATERRIO (MFC-01)		DRENO PROFUNDO (DPS-08)		PONTO ALTO (GREIDE)		ENTRADAS PARA DESCIDAS D'ÁGUA (EDA-01)		MT	DEPARTAMENTO NACIONAL DE INFRAESTRUTURA DE TRANSPORTES	DPP-GP
	BUEIRO EXISTENTE		SARJETA DE CORTE (STC-02)		DESCIDA D'ÁGUA DE CORTE EM DEGRAUS		PONTO ALTO (GREIDE)		ENTRADAS PARA DESCIDAS D'ÁGUA (EDA-01)	RODOVA	TRCCHO: DIVSA BA/AG (Salto da Divisa) - Entroncamento BR-298 (B) (Gouveia)	REG
	BUEIRO PROJETADO		SARJETA DE CORTE (STC-04)		DESCIDA D'ÁGUA DE ATERRIO EM DEGRAUS		PONTO BAIXO (GREIDE)		ENTRADAS PARA DESCIDAS D'ÁGUA (EDA-02)	BR-367/AG	SUBTRCCHO: DIVSA BA/AG (Salto da Divisa) - Entroncamento MG-408 (Armenara)	Nº
	COLCHÃO DRENANTE		VALETA DE PROTEÇÃO DE ATERRIO		DESCIDA D'ÁGUA DE ATERRIO TIPO RÁPIDA		DISSIPADOR DE ENERGIA		PASSA GADO PROJETADO (DETALHADO NO PROJETO DE OBRAS COMPLEMENTARES)	LOTE	SEGMENTO: km 0,0 00 km 61,6	LOC
	BACIA DE ACUMULAÇÃO (TIPO I E TIPO II)		VALETA DE PROTEÇÃO DE CORTE		VALETA DE PROTEÇÃO DE CORTE		CAIXA COLETOIRA		PASSA GADO PROJETADO (DETALHADO NO PROJETO DE OBRAS COMPLEMENTARES)	01		FOLHA
												DR-312

ESCALA: 1:1000



VISTO DATA

MT DEPARTAMENTO NACIONAL DE INFRAESTRUTURA DE TRANSPORTES DPP-GP
 RODOVA BR-367/AG TRCCHO: DIVSA BA/AG (Salto da Divisa) - Entroncamento BR-298 (B) (Gouveia) REG
 SUBTRCCHO: DIVSA BA/AG (Salto da Divisa) - Entroncamento MG-408 (Armenara) Nº
 SEGMENTO: km 0,0 00 km 61,6 LOC
 PROJETO DE DRENAGEM FOLHA
 LINEAR DE DRENAGEM DR-312

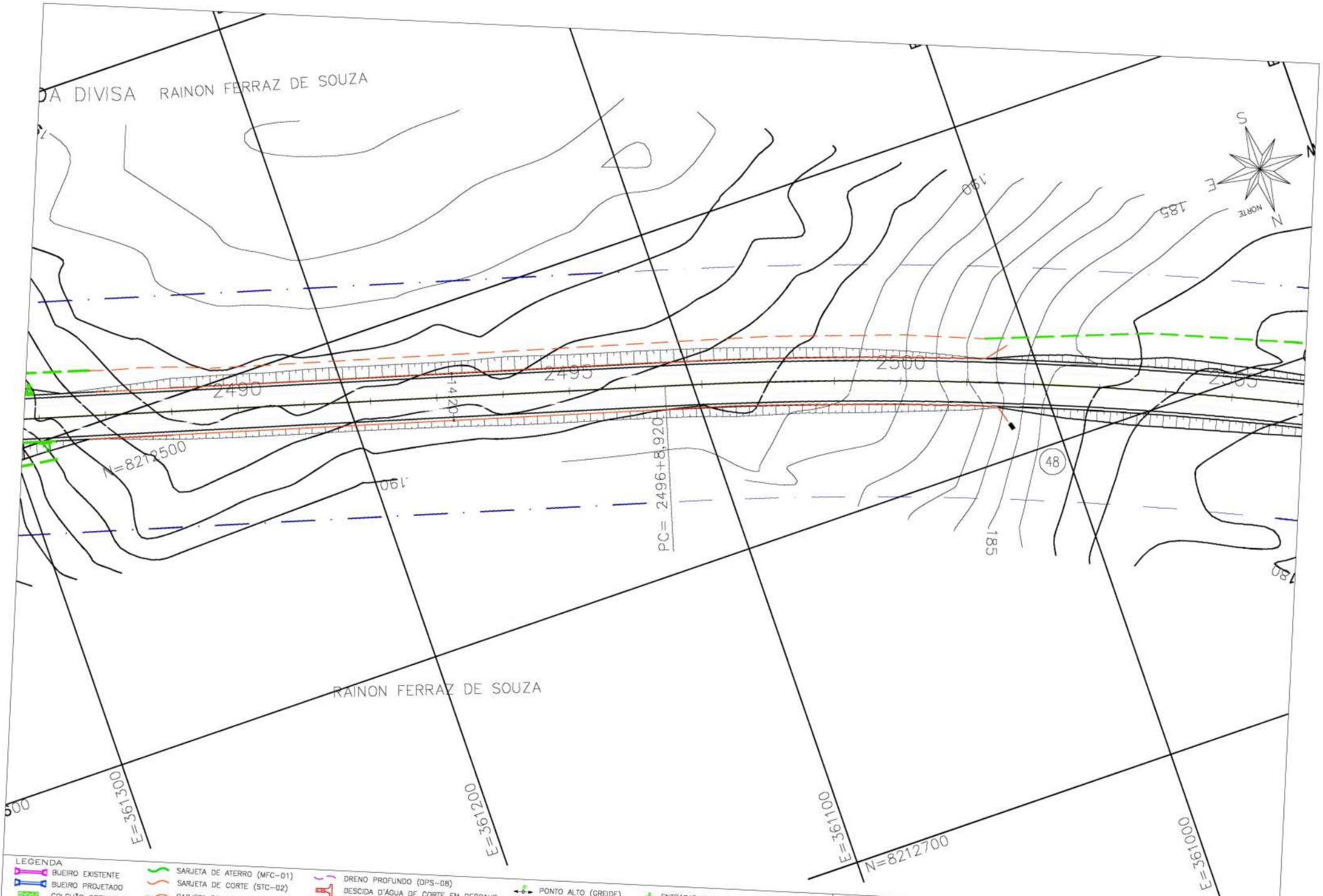

- LEGENDA**
- -
 -
 -
 -
 -
 -
 -
 -
 -
 -
 -
 -

VISTO		DATA	LOTE 01	MT DEPARTAMENTO NACIONAL DE INFRAESTRUTURA DE TRANSPORTES	DPP-GP
BR-367/MG		TRECHO: DIVISA BA/MG (Sítio da Divisa) - Entroncamento BR-250 (B) (Covela)		REG Nº	
		SUBTRECHO: DIVISA BA/MG (Sítio da Divisa) - Entroncamento MG-406 (Amenore)		LOC	
		SEGMENTO: km 0,0 ao km 61,6		PROJETO DE DRENAGEM	

ESCALA: 1:1000



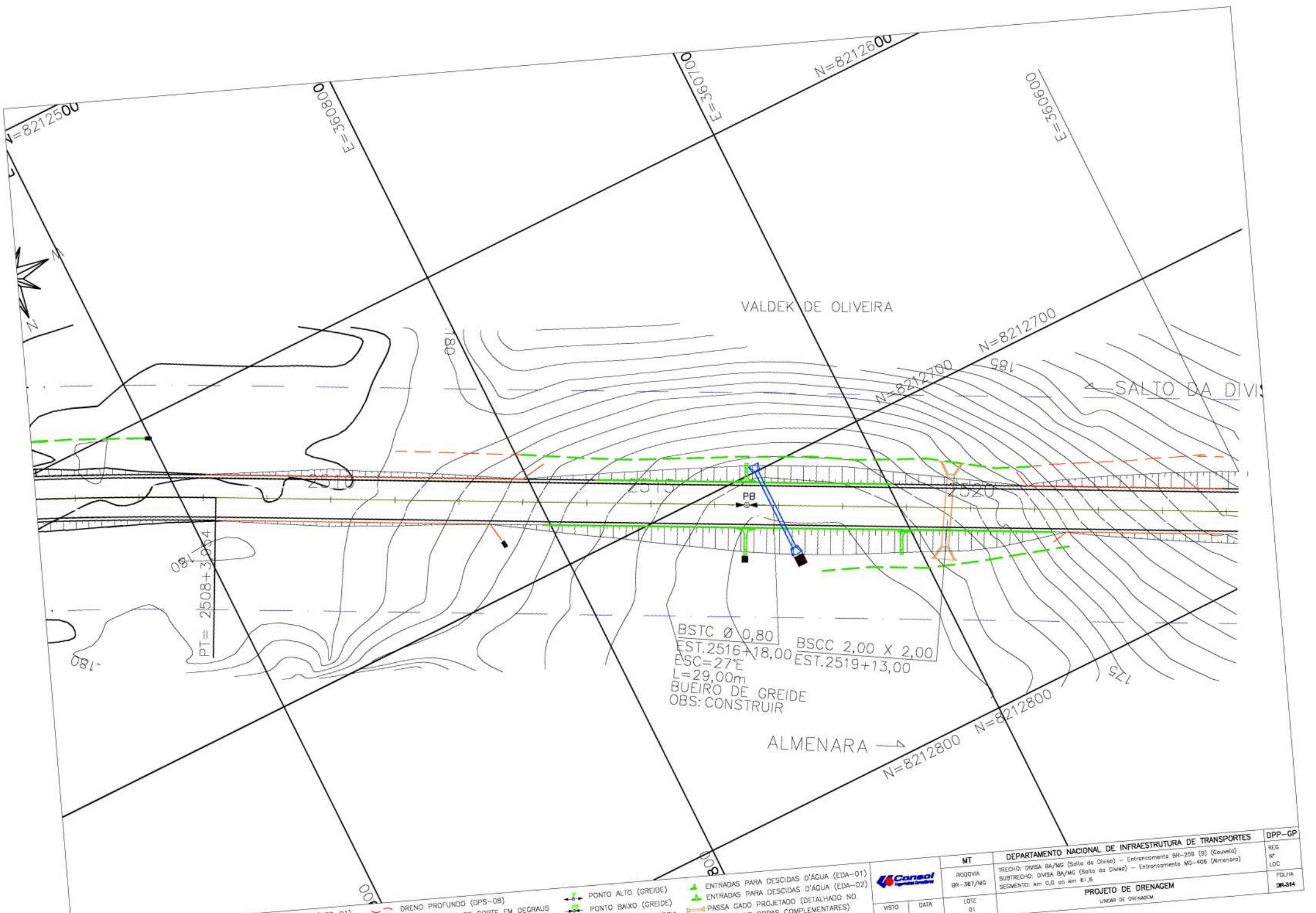

VALDEK DE OLIVEIRA

SALTO DA DIVISA

ALMENARA

BSTC Ø 0,80
 EST. 2516+18,00
 ESC=27°E
 L=29,00m
 BUEIRO DE GREIDE
 OBS: CONSTRUIR

BSCC 2,00 X 2,00
 EST. 2519+13,00

PT= 2508+3,054

LEGENDA

- DRENO PROFUNDO (DPS-08)
- DESCIDA D'ÁGUA DE CORTE EM DEGRAUS
- DESCIDA D'ÁGUA DE ATERRO EM DEGRAUS
- PONTO ALTO (GREIDE)
- PONTO BAIXO (GREIDE)
- DISSIPADOR DE ENERGIA
- CAIXA COLETOIRA
- ENTRADAS PARA DESCIDAS D'ÁGUA (EDA-01)
- ENTRADAS PARA DESCIDAS D'ÁGUA (EDA-02)
- PASSA GADO PROJETADO (DETALHADO NO PROJETO DE OBRAS COMPLEMENTARES)



VISTO DATA

MT
 RODOVIA
 BR-367/MG
 LOTE
 01

DEPARTAMENTO NACIONAL DE INFRAESTRUTURA DE TRANSPORTES
 TRECHO: DIVISA BA/MG (Salto da Divisa) - Entroncamento BR-258 (B) (Gouveia)
 SUBTRECHO: DIVISA BA/MG (Salto da Divisa) - Entroncamento MG-406 (Almenara)
 SEGMENTO: km 0,0 a km 61,5

PROJETO DE DRENAGEM
 LINHAR DE DRENAGEM

DPP-GP
 REG
 Nº
 LOC
 FOLHA
 DR-314

ESCALA: 1:1000

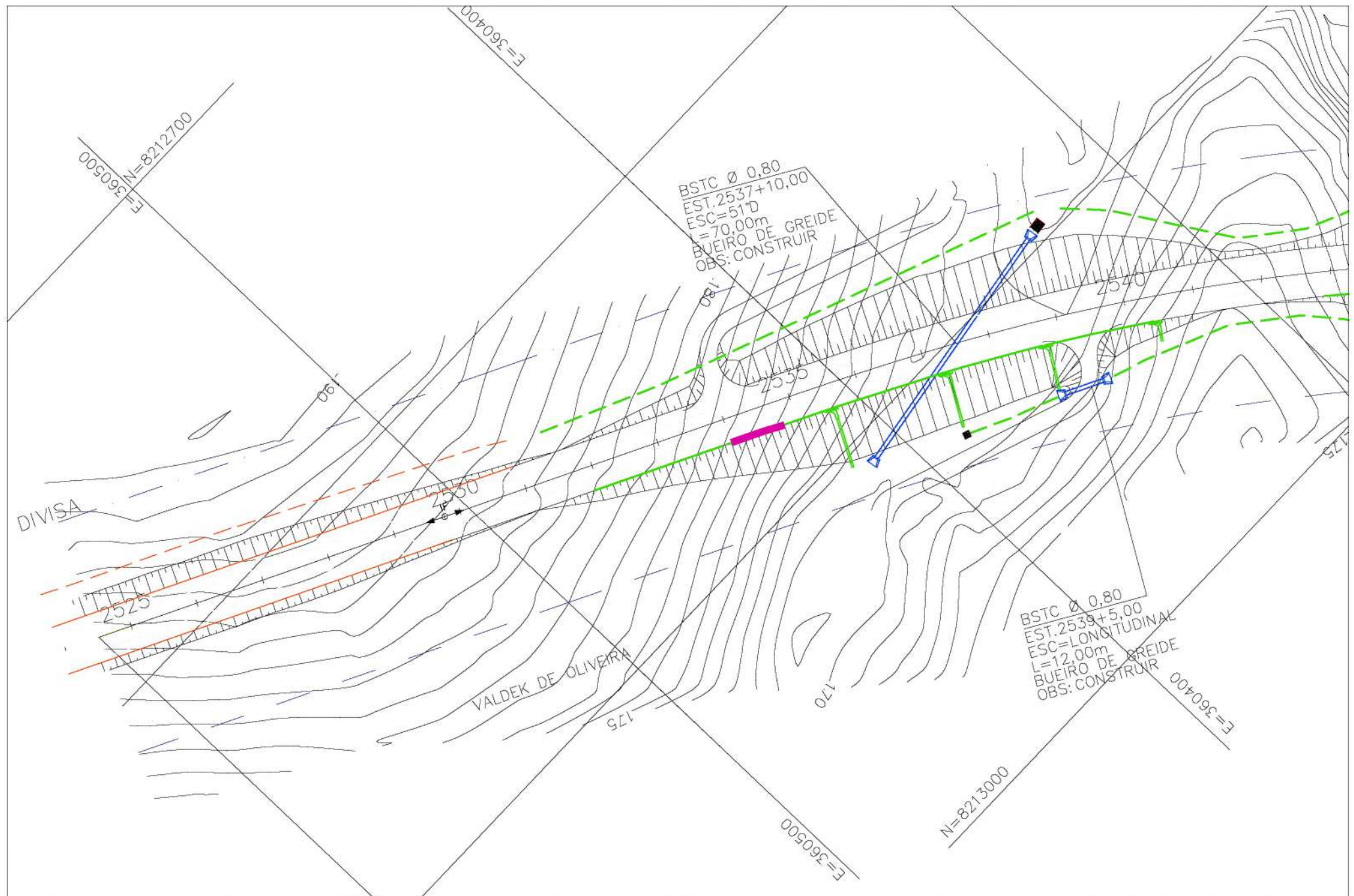

LEGENDA	
	BUEIRO EXISTENTE
	BUEIRO PROJETADO
	COLCHÃO DRENANTE
	BACIA DE ACUMULAÇÃO (TIPO I E TIPO II)
	SARJETA DE ATERRO (MFC-D1)
	SARJETA DE CORTE (STC-02)
	SARJETA DE CORTE (STC-04)
	VALETA DE PROTEÇÃO DE ATERRO
	VALETA DE PROTEÇÃO DE CORTE
	DRENO PROFUNDO (DPS-08)
	DESCIDA D'ÁGUA DE CORTE EM DEGRAUS
	DESCIDA D'ÁGUA DE ATERRO EM DEGRAUS
	DESCIDA D'ÁGUA DE ATERRO TIPO RÁPIDA
	TRANSPOSIÇÃO DE SEGMENTO DE SARJETA
	PONTO ALTO (GREIDE)
	PONTO BAIXO (GREIDE)
	DISSIPADOR DE ENERGIA
	CAIXA COLETOIRA
	ENTRADAS PARA DESCIDAS D'ÁGUA (EDA-D1)
	ENTRADAS PARA DESCIDAS D'ÁGUA (EDA-D2)
	PASSA GADO PROJETADO (DETALHADO NO PROJETO DE OBRAS COMPLEMENTARES)

		MT	DEPARTAMENTO NACIONAL DE INFRAESTRUTURA DE TRANSPORTES	DPP-GP
		RODOVIA BR-367/MG	TRECHO: DMSA BA/MG (Salto da Divisa) - Entroncamento BR-250 (D) (Gouveia) SUBFRECHO: DIVISA BA/MG (Salto da Divisa) - Entroncamento MG-406 (Almeirão) SEGMENTO: km 0,0 ao km 61,0	REG N° LOC
VISTO	DATA	LOTE 01	PROJETO DE DRENAGEM LINEAR DE DRENAGEM	
ESCALA: 1:1000		FOLHA	DR-015	

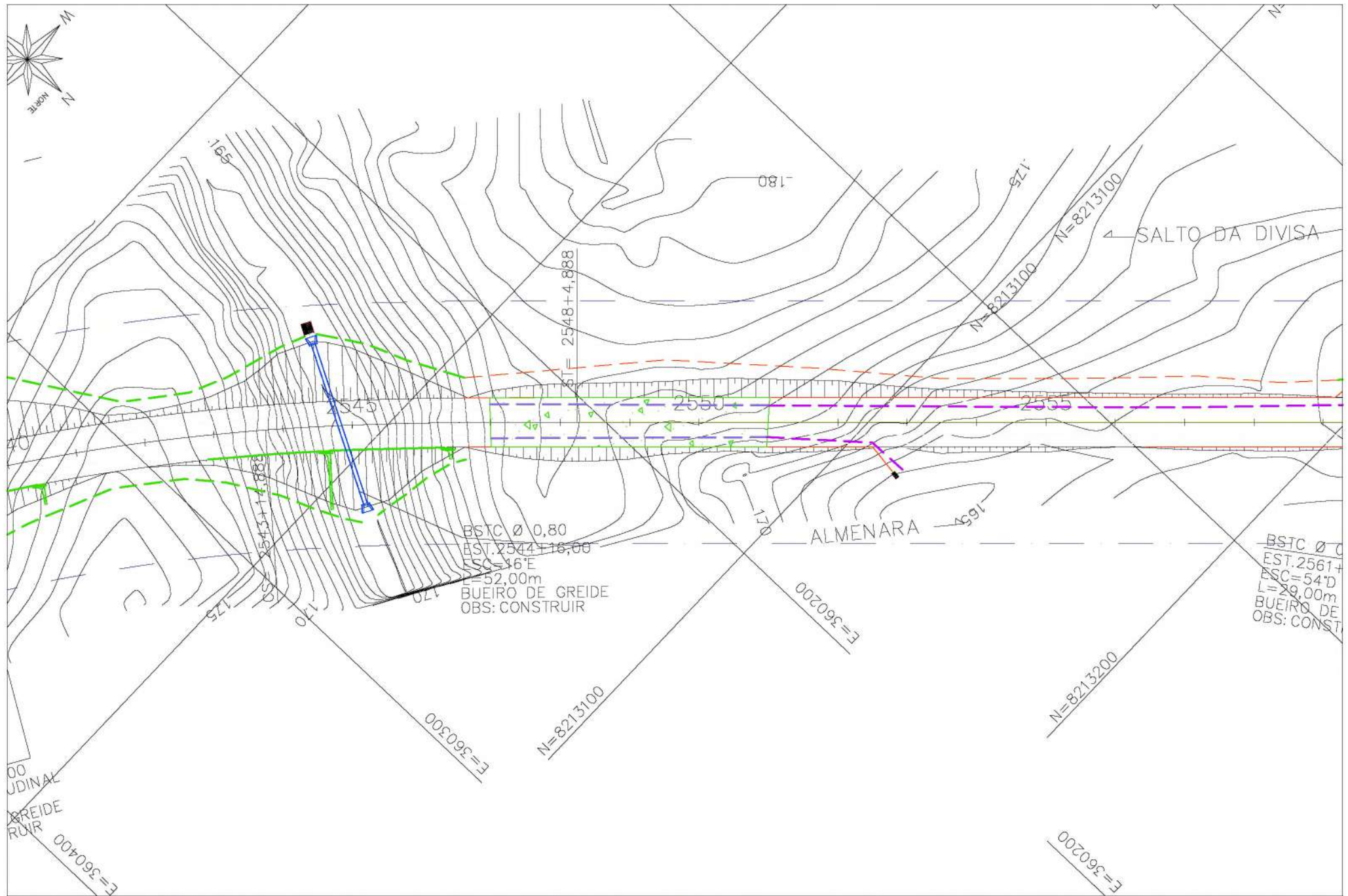

LEGENDA	
	BUEIRO EXISTENTE
	BUEIRO PROJETADO
	COLCHÃO DRENANTE
	BACIA DE ACUMULAÇÃO (TIPO I E TIPO II)
	SARJETA DE ATERRO (MFC-01)
	SARJETA DE CORTE (STC-02)
	SARJETA DE CORTE (STC-04)
	VALETA DE PROTEÇÃO DE ATERRO
	VALETA DE PROTEÇÃO DE CORTE
	DRENO PROFUNDO (DPS-08)
	DESCIDA D'ÁGUA DE CORTE EM DEGRAUS
	DESCIDA D'ÁGUA DE ATERRO EM DEGRAUS
	DESCIDA D'ÁGUA DE ATERRO TIPO RÁPIDA
	TRANSPOSIÇÃO DE SEGMENTO DE SARJETA
	PONTO ALTO (GREIDE)
	PONTO BAIXO (GREIDE)
	DISSIPADOR DE ENERGIA
	CAIXA COLETORA
	ENTRADAS PARA DESCIDAS D'ÁGUA (EDA-01)
	ENTRADAS PARA DESCIDAS D'ÁGUA (EDA-02)
	PASSA GADO PROJETADO (DETALHADO NO PROJETO DE OBRAS COMPLEMENTARES)

		MT	DEPARTAMENTO NACIONAL DE INFRAESTRUTURA DE TRANSPORTES	DPP-GP
		RODOVIA BR-367/MG TRECHO: DMSA BA/MG (Salto da Divisa) - Entroncamento BR-259 (D) (Gouveia) SUBFRECHO: DIVISA BA/MG (Salto da Divisa) - Entroncamento MG-406 (Almenara) SEDIMENTO: km 0,0 ao km 61,0	REG N° LOC	
VISTO	DATA	LOTE 01	PROJETO DE DRENAGEM LINEAR DE DRENAGEM	
ESCALA: 1:1000		FOLHA	DR-016	

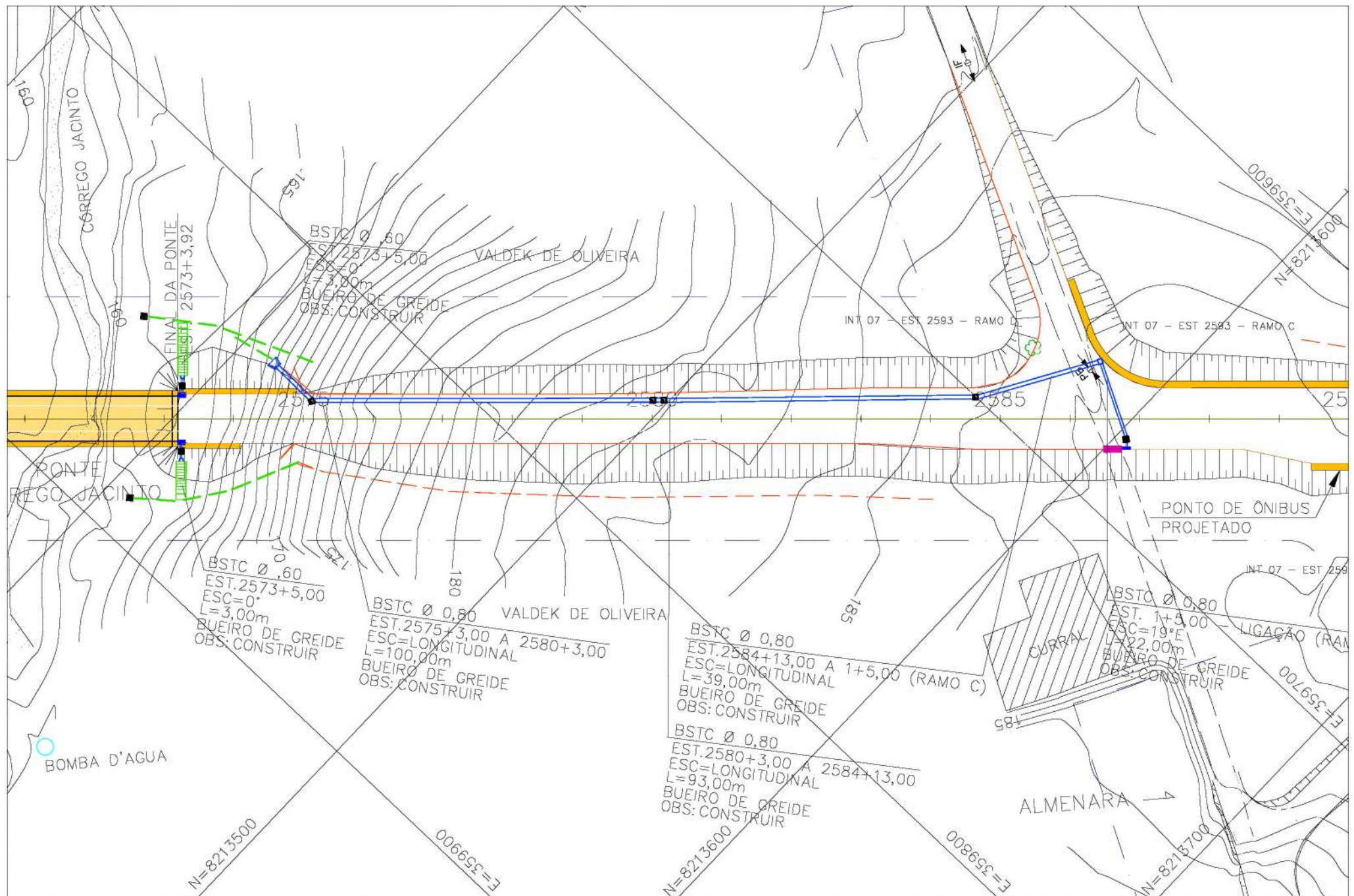

LEGENDA		SARJETA DE ATERRAMENTO		DRENO PROFUNDO		PUNTO ALTO (GREIDE)		ENTRADAS PARA DESCIDAS D'ÁGUA	
	BUEIRO EXISTENTE		SARJETA DE ATERRAMENTO (MFC-01)		DRENO PROFUNDO (DPS-08)		PUNTO ALTO (GREIDE)		ENTRADAS PARA DESCIDAS D'ÁGUA (EDA-01)
	BUEIRO PROJETADO		SARJETA DE CORTE (STC-02)		DESCIDA D'ÁGUA DE CORTE EM DEGRAUS		PUNTO BAIXO (GREIDE)		ENTRADAS PARA DESCIDAS D'ÁGUA (EDA-02)
	COLCHÃO DRENANTE		SARJETA DE CORTE (STC-04)		DESCIDA D'ÁGUA DE ATERRAMENTO EM DEGRAUS		DISSIPADOR DE ENERGIA		PASSA GADO PROJETADO (DETALHADO NO PROJETO DE OBRAS COMPLEMENTARES)
	BACIA DE ACUMULAÇÃO (TIPO I E TIPO II)		VALETA DE PROTEÇÃO DE ATERRAMENTO		CAIXA COLETORA				
			VALETA DE PROTEÇÃO DE CORTE		TRANSIÇÃO DE SEGMENTO DE SARJETA				

		MT	DEPARTAMENTO NACIONAL DE INFRAESTRUTURA DE TRANSPORTES	DPP-GP
		RODOVIA BR-367/MG VISTO DATA LOTE 01	TRECHO: DMSA BA/MG (Salto da Divina) - Entroncamento BR-259 (D) (Gauviá) SUBFRECHO: DMSA BA/MG (Salto da Divina) - Entroncamento MG-408 (Almenara) SEGMENTO: km 0,0 ao km 61,0	REG N° LOC PROJETO DE DRENAGEM LINHA DE DRENAGEM

ESCALA: 1:1000

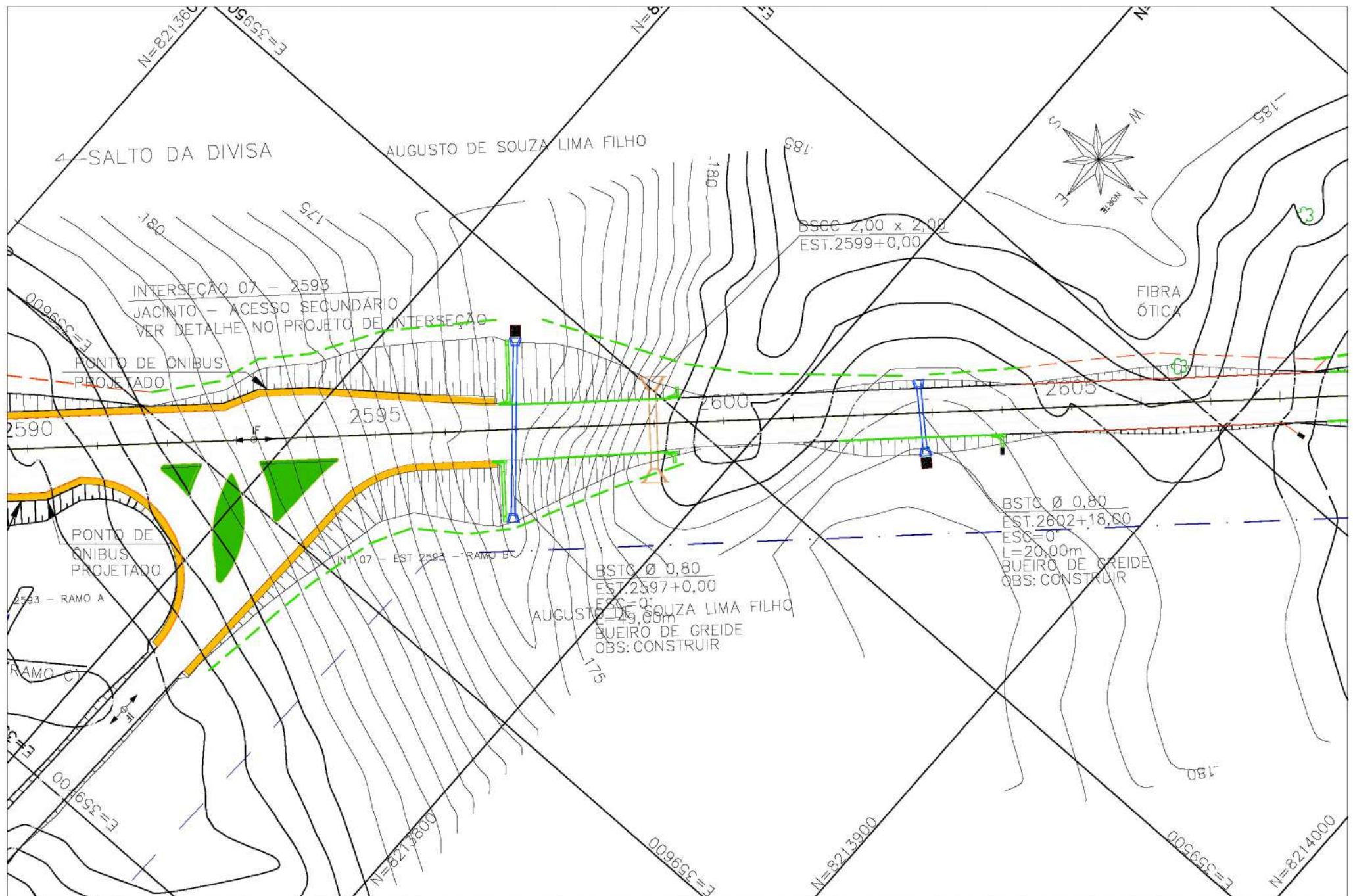

LEGENDA	
	BUEIRO EXISTENTE
	BUEIRO PROJETADO
	COLCHÃO DRENANTE
	BACIA DE ACUMULAÇÃO (TIPO I E TIPO II)
	SARJETA DE ATERRO (MFC-01)
	SARJETA DE CORTE (STC-02)
	SARJETA DE CORTE (STC-04)
	VALETA DE PROTEÇÃO DE ATERRO
	VALETA DE PROTEÇÃO DE CORTE
	DRENO PROFUNDO (DPS-08)
	DESCIDA D'ÁGUA DE CORTE EM DEGRAUS
	DESCIDA D'ÁGUA DE ATERRO EM DEGRAUS
	DESCIDA D'ÁGUA DE ATERRO TIPO RÁPIDA
	TRANSPOSIÇÃO DE SEGMENTO DE SARJETA
	PONTO ALTO (GREIDE)
	PONTO BAIXO (GREIDE)
	DISSIPADOR DE ENERGIA
	CAIXA COLETOIRA
	ENTRADAS PARA DESCIDAS D'ÁGUA (EDA-01)
	ENTRADAS PARA DESCIDAS D'ÁGUA (EDA-02)
	PASSA GADO PROJETADO (DETALHADO NO PROJETO DE OBRAS COMPLEMENTARES)

ESCALA: 1:1000

		MT	DEPARTAMENTO NACIONAL DE INFRAESTRUTURA DE TRANSPORTES	DPP-GP
VISTO	DATA	RODOVIA BR-367/MG	TRECHO: DMSA BA/MG (Salto da Divisa) - Entroncamento BR-259 (D) (Gouveia) SUBFRECHO: DIVISA BA/MG (Salto da Divisa) - Entroncamento MG-408 (Almeirão) SEGMENTO: km 0,0 ao km 61,0	REG N° LOC
		LOTE 01	PROJETO DE DRENAGEM LINEAR DE DRENAGEM	FOLHA DR-019

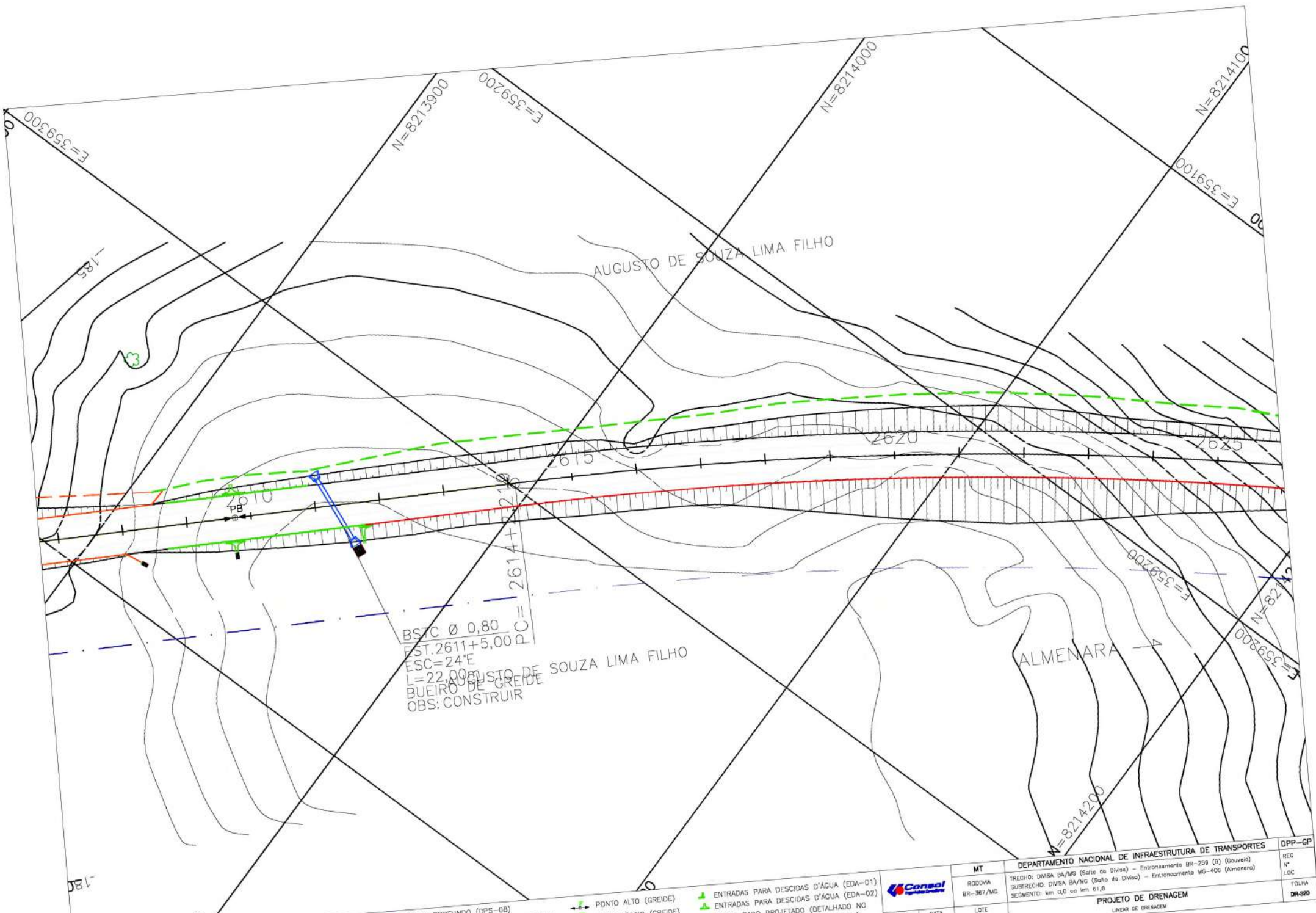

BSTC Ø 0,80
 EST. 2611+5,00
 ESC=24°E
 L=22,00
 BUEIRO DE GREIDE
 OBS: CONSTRUIR

LEGENDA
 SARIETA DE ATERRO (MFC-01)
 SARIETA DE CORTE (STC-02)

DRENO PROFUNDO (DPS-08)
 DESCIDA D'ÁGUA DE CORTE EM DEGRAUS
 DESCIDA D'ÁGUA DE ATERRO EM DEGRAUS

PONTO ALTO (GREIDE)
 PONTO BAIXO (GREIDE)
 DISSIPADOR DE ENERGIA
 CAIXA COLETORA

ENTRADAS PARA DESCIDAS D'ÁGUA (EDA-01)
 ENTRADAS PARA DESCIDAS D'ÁGUA (EDA-02)
 PASSA GADO PROJETADO (DETALHADO NO PROJETO DE OBRAS COMPLEMENTARES)
 ESCALA: 1:1000



MT	RODOVIA BR-367/MG
VISTO	DATA
LOTE	01

DEPARTAMENTO NACIONAL DE INFRAESTRUTURA DE TRANSPORTES		DPP-GP
TRECHO: DNISA BA/MG (Salto da Divisa) - Entroncamento BR-259 (B) (Gouveia)		REG
SUBTRECHO: DNISA BA/MG (Salto da Divisa) - Entroncamento MG-408 (Almenara)		Nº
SEGMENTO: km 0,0 ao km 61,9		LOC
PROJETO DE DRENAGEM		FOLHA
LINEAR DE DRENAGEM		DR-320

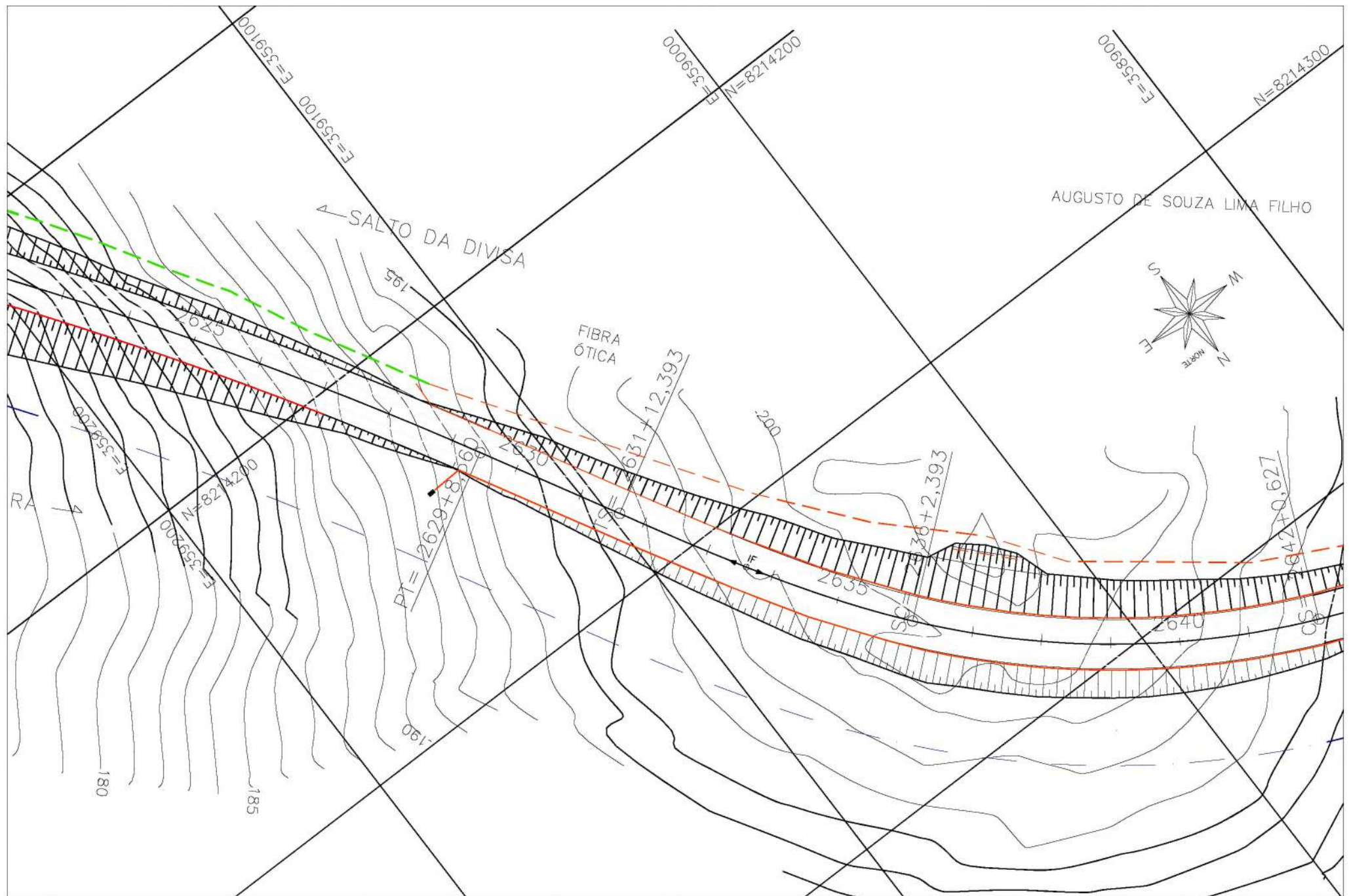

AUGUSTO DE SOUZA LIMA FILHO

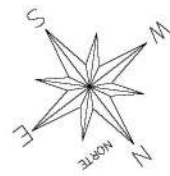

LEGENDA	
	BUEIRO EXISTENTE
	BUEIRO PROJETADO
	COLCHÃO DRENANTE
	BACIA DE ACUMULAÇÃO (TIPO I E TIPO II)
	SARJETA DE ATERRO (MFC-D1)
	SARJETA DE CORTE (STC-02)
	SARJETA DE CORTE (STC-04)
	VALETA DE PROTEÇÃO DE ATERRO
	VALETA DE PROTEÇÃO DE CORTE
	DRENO PROFUNDO (DPS-08)
	DESCIDA D'ÁGUA DE CORTE EM DEGRAUS
	DESCIDA D'ÁGUA DE ATERRO EM DEGRAUS
	DESCIDA D'ÁGUA DE ATERRO TIPO RÁPIDA
	TRANSPOSIÇÃO DE SEGMENTO DE SARJETA
	PONTO ALTO (GREIDE)
	PONTO BAIXO (GREIDE)
	DISSIPADOR DE ENERGIA
	CAIXA COLETORA
	ENTRADAS PARA DESCIDAS D'ÁGUA (EDA-D1)
	ENTRADAS PARA DESCIDAS D'ÁGUA (EDA-D2)
	PASSA GADO PROJETADO (DETALHADO NO PROJETO DE OBRAS COMPLEMENTARES)

		MT	DEPARTAMENTO NACIONAL DE INFRAESTRUTURA DE TRANSPORTES	DPP-GP
		RODOVIA BR-367/MG	TRECHO: DMSA BA/MG (Salto da Divisa) – Entrancamento BR-259 (B) (Gauviá) SUBTRECHO: DIVISA BA/MG (Salto da Divisa) – Entrancamento MG-408 (Almeirão) SEGMENTO: km 0,0 ao km 61,0	REG N° LOC
VISTO	DATA	LOTE	PROJETO DE DRENAGEM LINEAR DE DRENAGEM	
		D1	FOLHA DR-021	

ESCALA: 1:1000